

“Il percorso di preabilitazione chirurgica all'interno del programma ERAS:

Immunità - Clinica – Organizzazione : come creare un percorso efficace”

Congresso ECM

18 ottobre 2024

Ospedale Bassini

N

Nutrizione

E

Esercizio

S

Stress

S

Sonno

La catena della preabilitazione
per migliorare la prognosi

Programma scientifico

Moderatore: *Luca Gianotti*

08:00 - 8:30

Registrazione partecipanti

08:30 - 08:45

Introduzione

Stefano Clementi

08:45 - 09:15

La modulazione dell'asse microbiota: Immunità nel percorso di preabilitazione

Amedeo Amedei

09:15 - 10:00

Preabilitazione chirurgica: definizioni dati scientifici a supporto e decision making

Gabriele Baldini

10:00 - 10:30

La valutazione della massa muscolare durante il percorso di preabilitazione

Nicolò Pecorelli

10:30 - 11:00

Il ruolo della Telemedicina nei percorsi di preabilitazione

Giorgia Pratesi

11:00 - 11:15 Discussione

11:15- 11:30 **COFFEE BREAK**

Moderatore: *Andrea De Gasperi*

11:30 - 12:00

Il ruolo dell'immunonutrizione nel percorso del paziente chirurgico

Riccardo Caccialanza

12:00 - 12:30

Nutrizione pazienti difficili: il paziente ileostomizzato

Danila Maculotti

12:30 - 13:00

Nutrizione pazienti difficili: diabetici – insufficienze renali – diverticoliti

Camilla Fiorindi

13:00 - 13:30 Discussione

13:30 - 14:30 **LUNCH**

Moderatore: *Monica Rolfo*

14:30 - 15:00

Il fisioterapista nel percorso di preabilitazione

Cristina Tognozzi

15:00 - 15:30

Il ruolo del geriatra e il paziente anziano fragile. Come affrontarlo ?

Giuseppe Dario Testa

15:30 - 16:00

Lo psicologo e il controllo dello stress preoperatorio

Sara Romanazzo

16:00 - 17:30

TAVOLA ROTONDA

L'esperienza del centro di Firenze: Cosa è esportabile nei piccoli centri

17:30 - 18:00

Conclusione lavori

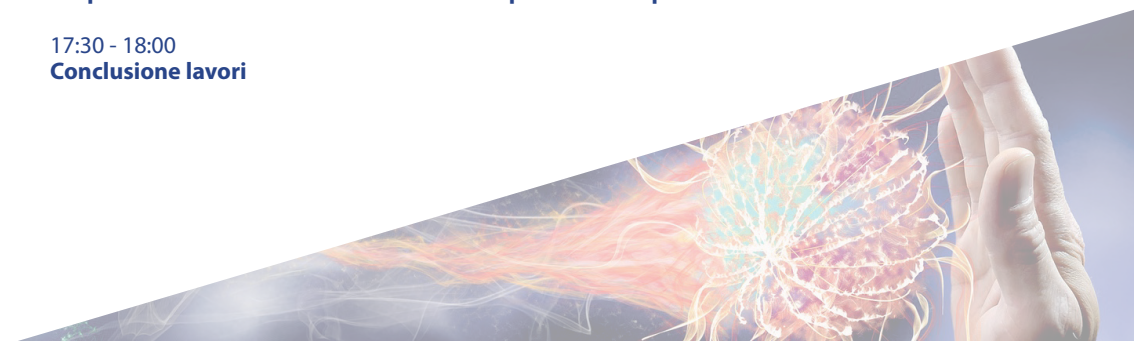

Faculty:

Prof. Amedei Amedeo

Full Professor UNIVERSITY OF FLORENCE Department of Experimental and Clinical Medicine (DECM)

Prof. Baldini Gabriele

Associate Professor University of Florence, Department of Health Science, Clinical coordinator of the Multimodal Prehabilitation Center of the AOUC

Dott. Caccialanza Riccardo

Direttore SC Dietetica e Nutrizione Clinica, Fondazione IRCCS Policlinico San Matteo.

Dott. Clementi Stefano

Direttore FF UOC Anestesia e Rianimazione "Ospedale Città di Sesto San Giovanni" ASST Nord Milano

Dott. De Gasperi Andrea

Former Director AR2 NIGUARDA , Former director Niguarda transplant center

Dott.ssa Fiorindi Camilla

Dietista-Nutrizionista, Azienda Ospedaliera Universitaria Careggi di Firenze

Prof. Gianotti Luca

Presidente ERAS POIS Italia, Associated Professor of Surgery University of Milano Bicocca,
Medico Chirurgo Resp SS Chirurgia epatobiliare Fondazione IRCCS San Gerardo dei Tintori, Monza

Dott. Pecorelli Nicolò

UO Chirurgia del Pancreas, Pancreas Translational and Clinical Research Center, IRCCS Ospedale San Raffaele,
Referente aziendale preabilitazione chirurgia del pancreas

Dott.ssa Pratesi Giorgia

Dirigente medico UO Anestesia e Rianimazione Trapianti AOU Pisana,
Responsabile medico del percorso di Prehabilitation nel trapianto di fegato

Dott.ssa Rolfo Monica

Direttore dei Servizi Assistenziali Sanitari Humanitas Torino.
Segretario, referente Infermiere Nazionale POIS (PeriOperative Italian Society)

Dott.ssa Romanazzo Sara

Psicologia Clinica Università degli studi di Firenze

Dott.ssa Tognozzi Cristina

Fisioterapia AOU Careggi Firenze

Dott. Testa Giuseppe Dario

Geriatra Ambulatori Misericordia Firenze

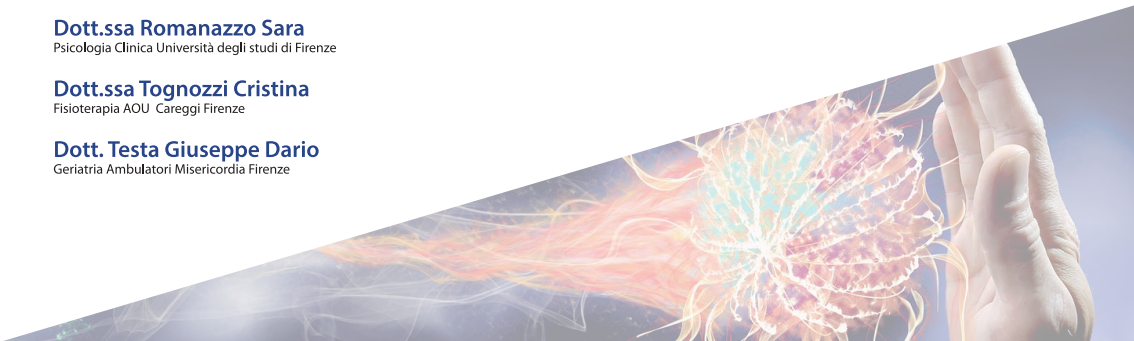

Informazioni generali:

La partecipazione al corso è gratuita e a numero chiuso.

Sede evento:

ASST Nord Milano - Ospedale Bassini, Via Massimo Gorki, 50 - Cinisello Balsamo (MI)

Modalità di iscrizione

Per iscriversi al congresso si prega di inviare una mail all'indirizzo congressi@isi-events.it
Successivamente potrà effettuare l'iscrizione online, collegandosi alla piattaforma dafne.salavirtuale.com ed effettuando il login o creando un nuovo account nel caso non ne avesse già uno.

Crediti ECM

L'evento (ID 2647 - 430942) ha ottenuto nr. 8 crediti formativi. E' stato accreditato presso la Commissione Nazionale per la Formazione Continua per le seguenti Figure Professionali e Discipline: **Medico chirurgo: tutte le categorie; Biologo; Psicologo; Logopedista; Fisioterapista; Infermiere; Dietista.**

Si precisa che i crediti verranno erogati solo se il partecipante:

- Appartiene ad una delle Professioni/Discipline per cui è stato previsto l'accreditamento;
- Ha preso parte almeno al 90% dei lavori scientifici;
- Ha superato la prova di apprendimento con almeno il 75% delle risposte corrette.
- Ha compilato la scheda di valutazione della qualità percepita (online)

Adempimenti ECM

Al termine dei lavori scientifici, collegandosi alla piattaforma dafne.salavirtuale.com ed effettuando il login con le credenziali di accesso scelte in fase di registrazione, potrà:

- Scaricare l'attestato di partecipazione per uso amministrativo;
- Compilare la scheda di valutazione della qualità percepita ed il test di apprendimento entro 72 ore dalla fine del corso;
- Scaricare l'attestato riportante i crediti ECM entro 90 giorni dalla data dell'evento, dopo verifica dei requisiti sopra indicati.

Obiettivo Formativo

Documentazione clinica, percorsi clinico - assistenziali diagnostici e riabilitativi, profili di assistenza - profili di cura.

Responsabile scientifico

Dott. Stefano Clementi

Con il Patrocinio di:



Con il Contributo non condizionante di:



Segreteria organizzativa



ISI EVENTS SRLS
Strada Maggiore, 50
Bologna 40125
congressi@isi-events.it
T +39 051 3513930