

Con il patrocinio di



Associazione Italiana
Gastroenterologi &
Endoscopisti Digestivi
Ospedalieri



ORDINE PROVINCIALE
DEI MEDICI-CHIRURGH
E DEGLI ODONTOIATRI DI
COSENZA E PROVINCIA

Focus su MICI:

30-31 Gennaio 2026

Villa Fabiano Palace Hotel, Rende (Cosenza)

**La necessità di
strategie terapeutiche
complesse, condivise
e sostenibili**

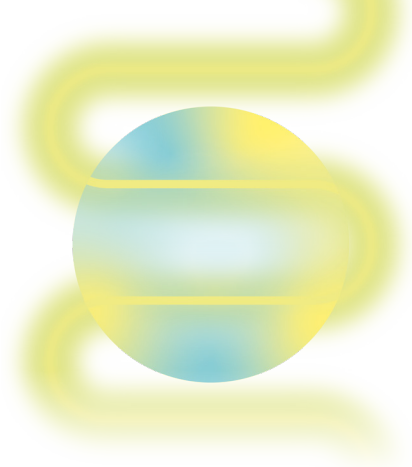

Focus su MICI: La necessità di strategie terapeutiche complesse, condivise e sostenibili

30-31 Gennaio 2026

Villa Fabiano Palace Hotel, Rende (Cosenza)

Faculty

Ambrosio Maria Raffaella [Cosenza](#)
Basile Antonio [Novara](#)
Bova Filippo [Reggio Calabria](#)
Cavaliere Cesare [Catanzaro](#)
Ciliberto Enrico [Crotone](#)
Cosco Cristina [Catanzaro](#)
De Marco Giuseppe [Cosenza](#)
Doldo Patrizia [Cosenza](#)
Fabiano Giulia [Cosenza](#)
Florio Michele [Cosenza](#)
Fonte Giulia [Crotone](#)
Gigliotti Pietro [Cosenza](#)
Giudice Anna [Catanzaro](#)
Greco Sonia [Cosenza](#)
Imeneo Maria Grazia [Catanzaro](#)
Lopez Ivo [Catanzaro](#)
Loricchio Anna Giulia [Catanzaro](#)
Luigiano Carmelo [Reggio Calabria](#)
Luppino Ileana Maria [Cosenza](#)
Luzza Francesco [Cosenza](#)
Marasco Raffaella [Catanzaro](#)
Migliozzi Stefano [Cosenza](#)
Mocci Giammarco [Cagliari](#)
Montebianco Abenavoli Ludovico [Catanzaro](#)

Morrone Pietro [Cosenza](#)
Paese Pietro [Cosenza](#)
Panzerà Francesco [Matera](#)
Pellegrini Roberta [Cosenza](#)
Plomaritis Panagiotis [Cosenza](#)
Rispo Antonio [Napoli](#)
Rizzi Marina [Matera](#)
Rodinò Stefano [Catanzaro](#)
Ruggiero Giovanna [Catanzaro](#)
Santoro Ciro [Cosenza](#)
Sbano Raffaella [Cosenza](#)
Schicchi Angelo Aldo [Catanzaro](#)
Sebkova Ladislava [Catanzaro](#)
Spagnuolo Rocco [Catanzaro](#)
Stillitano Carmelo [Catanzaro](#)
Suraci Evelina [Catanzaro](#)
Tursi Antonio [Bari](#)
Veraldi Marianna [Catanzaro](#)
Verta Mario [Cosenza](#)
Viola Anna [Messina](#)

Razionale scientifico

Le Malattie Infiammatorie Croniche Intestinali (MICI) mostrano, negli ultimi decenni, un costante aumento di prevalenza nel nostro Paese. La complessità di queste patologie immunomediate, caratterizzate da un andamento cronico e potenzialmente invalidante, rappresenta una sfida clinica di grande rilevanza fin dalla diagnosi, che richiede un approccio integrato, multidisciplinare e in continuo aggiornamento. Negli ultimi anni, i progressi nella comprensione dei meccanismi eziopatogenetici e lo sviluppo di terapie avanzate e sempre più personalizzate hanno profondamente modificato gli obiettivi del trattamento, oggi orientati non soltanto al controllo dei sintomi, ma al raggiungimento di una guarigione profonda e duratura, con particolare attenzione alla qualità di vita e ai bisogni individuali dei pazienti.

Gestire in modo efficace le MICI significa adottare una visione strategica a lungo termine che consideri la malattia nel suo intero decorso e promuova un modello di cura condiviso, personalizzato e sostenibile.

Il corso, dedicato in modo monotematico alle MICI, si propone come un momento qualificato di formazione, aggiornamento e confronto tra le diverse figure professionali coinvolte nella loro gestione. L'obiettivo formativo principale è fornire strumenti aggiornati, concreti e basati sull'evidenza scientifica, favorendo la collaborazione multidisciplinare e il miglioramento continuo degli standard di cura.

Responsabili scientifici e Presidenti del Corso

Ileana Luppino
Mario Verta

Comitato scientifico

Ladislava Sebkova
Giulia Fabiano
Antonio Basile

con il contributo di

Mario Erbosio
Giusi Franco
Francesco Rettura

- 14:30 Registrazione dei partecipanti
14:40 Presentazione del corso e saluti delle autorità

30 Venerdì

14:30—19:00

Sessione 1

Alle radici delle MICI

Moderatori: P.Doldo, M.Verta, E.Ciliberto

- 15:00 Lettura: Interazioni tra immunità innata e microbiota intestinale nelle MICI
Relatore: Prof. Lizza
- 15:20 Epidemiologia e “burden disease” delle MICI
G.Fabiano
- 15:35 La diagnosi precoce e la corretta valutazione prognostica: ruolo del MMG e dello specialista
A.Basile
- 15:50 Corretto uso della mesalazina e aderenza terapeutica
G.Fonte
- 16:05 Question time / Expert opinion

Sessione 2

Strategie terapeutiche

S. Rodinò, F.Panzerà, R.Marasco

- 16:20 Evoluzione degli obiettivi terapeutici nelle MICI e posizionamento dei farmaci clinica
R.Spagnuolo
- 16:35 Nuove terapie e bisogni dei pazienti: nuovi targets e migliori outcomes?
G.Mocci
- 16:50 Dalla EBM alla pratica clinica: confronto tra linee guida e dati real-life
A.Tursi
- 17:05 Question time / Expert opinion
- 17:15 Coffee break

Sessione 3

Alleanza diagnostica nelle MICI

F.Bova, A.Schicchi, C.Luigiano, M.Florio

- 17:30 Referto endoscopico corretto in IBD: dalle indicazioni alle classificazioni
S.Migliozzi
- 17:45 Valutazione istopatologica come guida nelle scelte cliniche
M.Ambrosio
- 18:00 IBD e imaging radiologico: complessità diagnostiche e valutazione terapeutica
R.Sbano
- 18:15 La chirurgia nelle MICI: le indicazioni e il timing del Gastroenterologo, dalla malattia luminale alla gestione delle complicanze
A.Rispo
- 18:30 Question time / Expert opinion
- 18:45 Take home messages
- 19:00 Chiusura lavori prima giornata

31 Sabato

09:00—13:30

Sessione 4

L'alleanza terapeutica in IBD

M.G.Imeneo, P.Gigliotti, P.Paese

- 09:00 Comorbidità reumatologiche: le indicazioni e i suggerimenti del Reumatologo
R.Pellegrini
- 09:15 Comorbidità dermatologiche: le indicazioni e i suggerimenti del dermatologo
P.Morrone
- 09:30 Question time / Expert opinion
- 09:50 Lettura: l'IA nelle MICI
M.Rizzi

Sessione 5

Scenari clinici difficili

C.Cosco, G.Ruggiero, P.Piomaritis, C.Cavaliere

- 10:00 Gestione terapeutica in gravidanza e allattamento
A.Viola
- 10:15 Neoplasie e IBD: rischio neoplastico e gestione dei pazienti neoplastici
E.Suraci
- 10:30 Rischio infettivo e vaccinazioni nella popolazione adulta e pediatrica
S.Greco
- 10:45 Question time / Expert opinion
- 11:00 Lettura: Disturbi funzionali e IBS nei pazienti con IBD: ruolo dei probiotici
L.Abenavoli
- 11:20 Coffee break

Sessione 6

Tra sostenibilità terapeutica e aspettative dei pazienti

L. Sebkova, G. De Marco, F. Lizza

- 11:35 Costi diretti e indiretti ed evoluzione della spesa farmaceutica: i dati regionali
M.Veraldi
- 11:50 La sostenibilità delle terapie e le aspettative dei pazienti: dai biosimilari ai biobetter
C.Stillitano
- 12:05 Question time / Expert opinion
- 12:15 Paziente fragile, malattia complessa: la gestione clinica
A.Giudice, A.G.Loricchio, I.Lopez
Tutor: R.Spagnuolo, I.Luppino, L.Abenavoli
- 13:15 Take home messages
- 13:30 Chiusura lavori

Informazioni generali

La partecipazione all'evento è gratuita.

Modalità di iscrizione

Per la partecipazione al Corso è necessario effettuare l'iscrizione on-line collegandosi al sito <https://dafne.salavirtuale.com/> ed effettuare il login o creare un nuovo account nel caso non ne avesse già uno.

L'Evento (ID 2647-468097) ha ottenuto nr. 8 crediti formativi.

È stato accreditato presso la Commissione Nazionale per la Formazione Continua per n. 100 partecipanti, per le seguenti Figure Professionali e Discipline:

MEDICO CHIRURGO: GASTROENTEROLOGIA; GERIATRIA; MEDICINA INTERNA; CHIRURGIA GENERALE; MEDICINA GENERALE (MEDICI DI FAMIGLIA); SCIENZA DELL'ALIMENTAZIONE E DIETETICA;

Si precisa che i crediti verranno erogati solo se il partecipante:

- appartiene ad una delle Professioni/Discipline per cui è stato previsto l'accREDITamento;
- ha preso parte almeno al 90% dei lavori scientifici;
- ha superato la prova di apprendimento con almeno il 75% delle risposte corrette (on line)
- ha compilato la scheda di valutazione della qualità percepita (on line).

Adempimenti ECM

Al termine dei lavori scientifici, collegarsi al sito <https://dafne.salavirtuale.com/> ed effettuando il login con le credenziali di accesso scelte in fase di registrazione potrà:

- scaricare l'attestato di partecipazione per uso

amministrativo;

- compilare il questionario di apprendimento e di gradimento entro 72 ore dalla fine del corso;
- scaricare l'attestato riportante i crediti formativi ECM entro 90 giorni dalla fine del corso, dopo verifica dei requisiti sopra indicati.

Obiettivi formativi

3 - Documentazione clinica. Percorsi clinico-assistenziali diagnostici e riabilitativi, profili di assistenza - profili di cura

Responsabili scientifici e Presidenti del Corso

Ileana Luppino

Mario Verta

Sede congressuale

Villa Fabiano Palace Hotel

Via C. Colombo, 70 – 87036 Rende (CS)

Provider e segreteria organizzativa



Dafne Congressi (ID 2647)

Via Caldara snc – 89048 Siderno (RC)

Tel. 0964 342229 / Fax 0964 081088

Via Lima, 7 – 00198 Roma

Tel. 06 87452648

Via M. Brighenti, 15 – 47921 Rimini

Tel. 0541 1414181

Mail: info@dafne.it | Web: www.dafne.it

Si ringraziano le Aziende per il contributo non condizionante

abbvie

Aboca

ALFASIGMA

CADIGROUP[®]
FARMACEUTICI

HEALTHCARE
CELLTRION

EURO-PHARMA[®] TORINO
AZIENDA FARMACELUTICA E BIO-NATURALE
Registraz. Ministero della Salute n. 1399

FD
FARMA • DERMA

FENIX[®] PHARMA

FERRING
FARMACEUTICI

GIULIANI

Johnson & Johnson

Lilly
A MEDICINE COMPANY

Nestlé
HealthScience

OLYMPUS

OMEGA
PHARMA

Pfizer

PharmExtracta[®] S.p.A.

Reválma[®] INC

Takeda