

# REVOLUTION

**Un approccio olistico nella gestione  
del paziente cardio-renale-metabolico**

**28 Marzo 2026 - Hotel Villa  
Michelangelo - Citta S. Angelo (PE)**

**27 Maggio 2026 - FAD Sincrono**

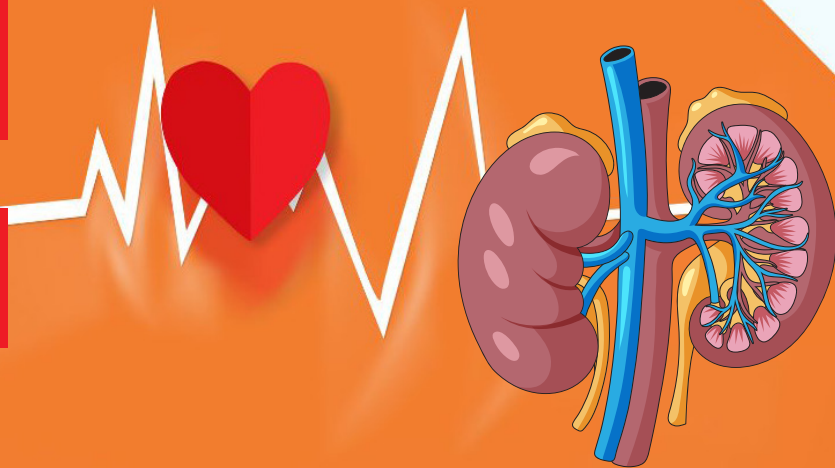

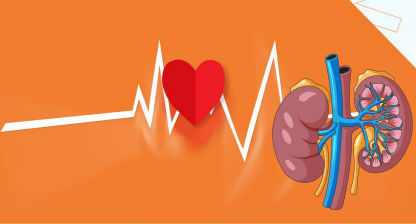

# RAZIONALE

La gestione del diabete mellito di tipo 2 sta attraversando una fase di profonda evoluzione, sostenuta dall'integrazione crescente tra evidenze cliniche, innovazioni terapeutiche e nuovi modelli organizzativi. In Abruzzo, come nel resto del Paese, i dati provenienti dagli Annali AMD e dalle Linee Guida mostrano progressi importanti, ma anche margini di miglioramento nell'ottimizzazione del rischio cardiovascolare e renale e nella presa in carico complessiva del paziente cronico.

Il programma formativo nasce con l'obiettivo di analizzare criticamente lo stato dell'arte regionale, evidenziando le aree di forza e le criticità sui cui agire per migliorare gli esiti clinici. Un focus centrale è dedicato alla stretta interconnessione cuore-rene, oggi riconosciuta come cardine nella prognosi del paziente diabetico, e all'importanza della diagnosi precoce della malattia renale cronica, attraverso strategie di screening e percorsi di referral tempestivi ed efficaci.

La presentazione delle evidenze relative agli SGLT2-inibitori, con particolare attenzione all'esperienza clinica con empagliflozin, e degli agonisti del GLP-1, consente di approfondire il valore cardionefroprotettivo di queste classi di farmaci e il loro impatto in termini di costo-efficacia.

Il programma affronta inoltre l'ipercolesterolemia come fattore accelerante di rischio, offrendo una panoramica sulle più recenti opportunità farmacologiche e sul loro ruolo nella prevenzione delle complicanze vascolari. Una sessione specifica è dedicata alla tipologia di paziente candidabile agli SGLT2-inibitori in medicina generale, con casi clinici pratici orientati alla scelta terapeutica più appropriata nelle diverse condizioni cliniche.

La seconda giornata è orientata alla costruzione di modelli assistenziali integrati, attraverso una tavola rotonda che coinvolge specialisti e medici del territorio, con l'obiettivo di delineare percorsi condivisi e sostenibili per la gestione del paziente complesso, spesso affetto da comorbidità e ad alto rischio cardiovascolare.

L'intero percorso si conclude con la definizione di take-home messages chiari e con obiettivi concreti per potenziare la gestione del diabete e delle sue complicanze nella pratica clinica quotidiana.

# PROGRAMMA

08.30 Registrazioni partecipanti

08.45 Introduzione ed obiettivi del corso  
**V. Montani**

09.00 **Moderatore: V. Montani**  
Stato dell'arte del diabete in Abruzzo: tra annali AMD e LGM  
**R. Romano**

09.30 Cuore e rene: una connessione indissolubile ad alto rischio  
**F. Pelliccione**

10.00 Diagnosi precoce di MRC: screening e referral ottimale come e quando  
**A. Minnucci**

10.30 Discussione

11.00 **Moderatore: G. Tartaro**  
Empagliflozin: una storia di successo nella prevenzione cardiorenale metabolica  
**L. Santarelli**

11.30 Ipercolesterolemia dalla placca al paziente. Una corsa contro il tempo. Quali opportunità farmacologiche  
**C. Gioia**

12.00 Nuovi criteri di prescrivibilità della classe SGLT2  
**S. Di Giacomo**

12.30 **Moderatore: M. Iezzi – F. Pelliccione**  
**L'identikit del paziente con SGLT2 che calca l'ambulatorio di medicina interna:**

- Paziente DMT2 con malattia renale cronica
- Paziente DMT2 con metformina e glicata non a target
- Paziente DMT2 iperteso, dislipidemico e fumatore
- Paziente DMT2 in trattamento con sulfaniluree

**M. Terrenzio- S. Di Giacomo- G. Tartaro- F. Di Emidio**

13.30 Discussione sulle tematiche trattate in precedenza

14.00 Take home message e conclusioni  
**V. Montani**

**FAD (webinar live)**  
**27 Maggio 2026**

16.30 Follow up della prima giornata di lavori e presentazione degli obiettivi di lavoro della seconda giornata  
**V. Montani**

17.00 Analisi di costo efficacia degli SGLT2 e degli analoghi del GLP1 come farmaci cardionefroprotettori  
**V. Montani**

17.30 **TAVOLA ROTONDA**  
La costruzione di un modello assistenziale efficace: l'importanza della collaborazione  
**V. Montani – A. Minnucci – L. Santarelli**

18.30 Discussione sulle tematiche trattate in precedenza

14.00 Take home message e conclusioni  
**V. Montani**

# INFO GENERALI

La partecipazione all'evento è gratuita.

## MODALITÀ D'ISCRIZIONE

Per la partecipazione al Corso è necessario effettuare l'iscrizione on-line collegandosi al sito <https://dafne.salavirtuale.com/> ed effettuare il login o creare un nuovo account nel caso non ne avesse già uno.

## CREDITI ECM

L'Evento (ID 2647- 473727) ha ottenuto nr. 8 crediti formativi. È stato accreditato presso la Commissione Nazionale per la Formazione Continua per n. 30 partecipanti, per le seguenti Figure Professionali e Discipline:

### MEDICO CHIRURGO:

Cardiologia; Endocrinologia; Nefrologia; Malattie Metaboliche E Diabetologia; Medicina Interna; Medicina Generale (Medici Di Famiglia).

Si precisa che i crediti verranno erogati solo se il partecipante:

- appartiene ad una delle Professioni/Discipline per cui è stato previsto l'accreditamento;
- ha preso parte almeno al 90% dei lavori scientifici;
- ha superato la prova di apprendimento con almeno il 75% delle risposte corrette (on line)
- ha compilato la scheda di valutazione della qualità percepita (on line)

## ADEMPIMENTI ECM

Al termine dei lavori scientifici, collegarsi al sito <https://dafne.salavirtuale.com/> ed effettuando il login con le credenziali di accesso scelte in fase di registrazione potrà:

- scaricare l'attestato di partecipazione per uso amministrativo;
- compilare il questionario di apprendimento e di gradimento entro 72 ore dalla fine del corso;
- scaricare l'attestato riportante i crediti formativi ECM entro 90 giorni dalla fine del corso, dopo verifica dei requisiti sopra indicati

## OBIETTIVO FORMATIVO:

3 - Documentazione clinica. Percorsi clinico-assistenziali diagnostici e riabilitativi, profili di assistenza - profili di cura

## RESPONSABILE SCIENTIFICO:

Dott.ssa Valeria Montani

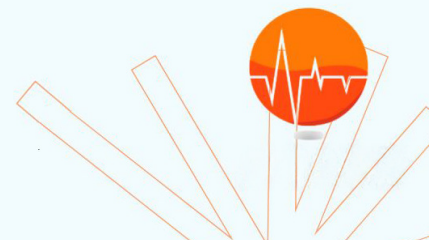

## SEDE CONGRESSUALE

Hotel Villa Michelangelo Pescara  
Str. Lungofino, 2, 65013  
Città Sant'Angelo PE

## PROVIDER E SEGRETERIA ORGANIZZATIVA



Dafne Congressi (ID2647)  
Via Caldara snc, 89048 SIDERNO (RC)  
Tel. 0964.342229  
Fax 0964.081088

Via Lima, 7 - 00198 Roma  
Tel. 06 87452648

Via M. Brighenti, 15  
47921 Rimini  
Tel. 0541.1414181

Mail: [info@dafne.it](mailto:info@dafne.it)  
Web: [www.dafne.it](http://www.dafne.it)

Si ringraziano le Aziende per il contributo non condizionante:



**Boehringer  
Ingelheim**



**PIAM  
BRUSCHETTINI**